RICEVITORE PER ONDE CORTE E MEDIE - G 208 GELOSO

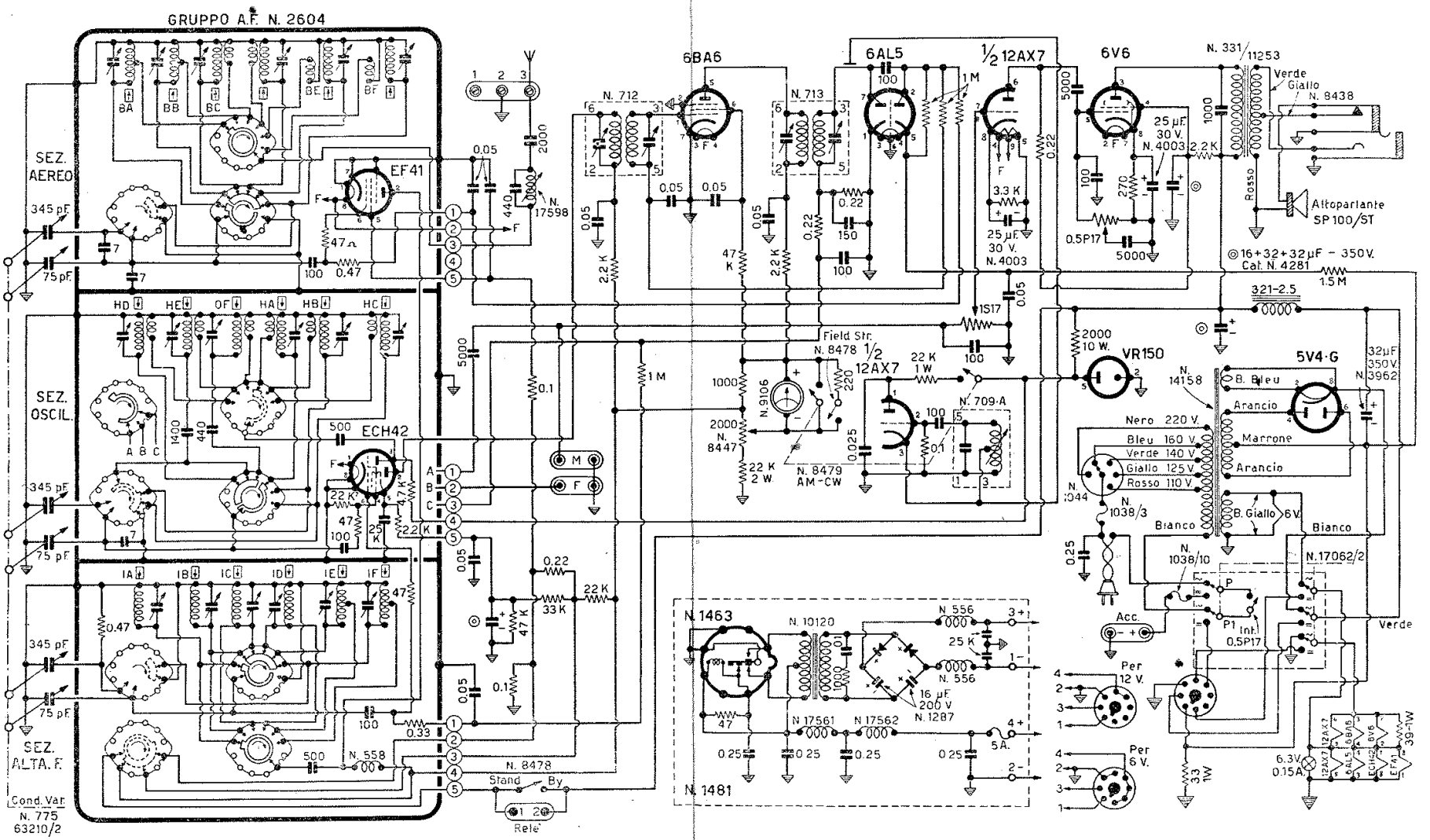

SHORT AND MEDIUM WAVES RECEIVER - G 208 GELOSO

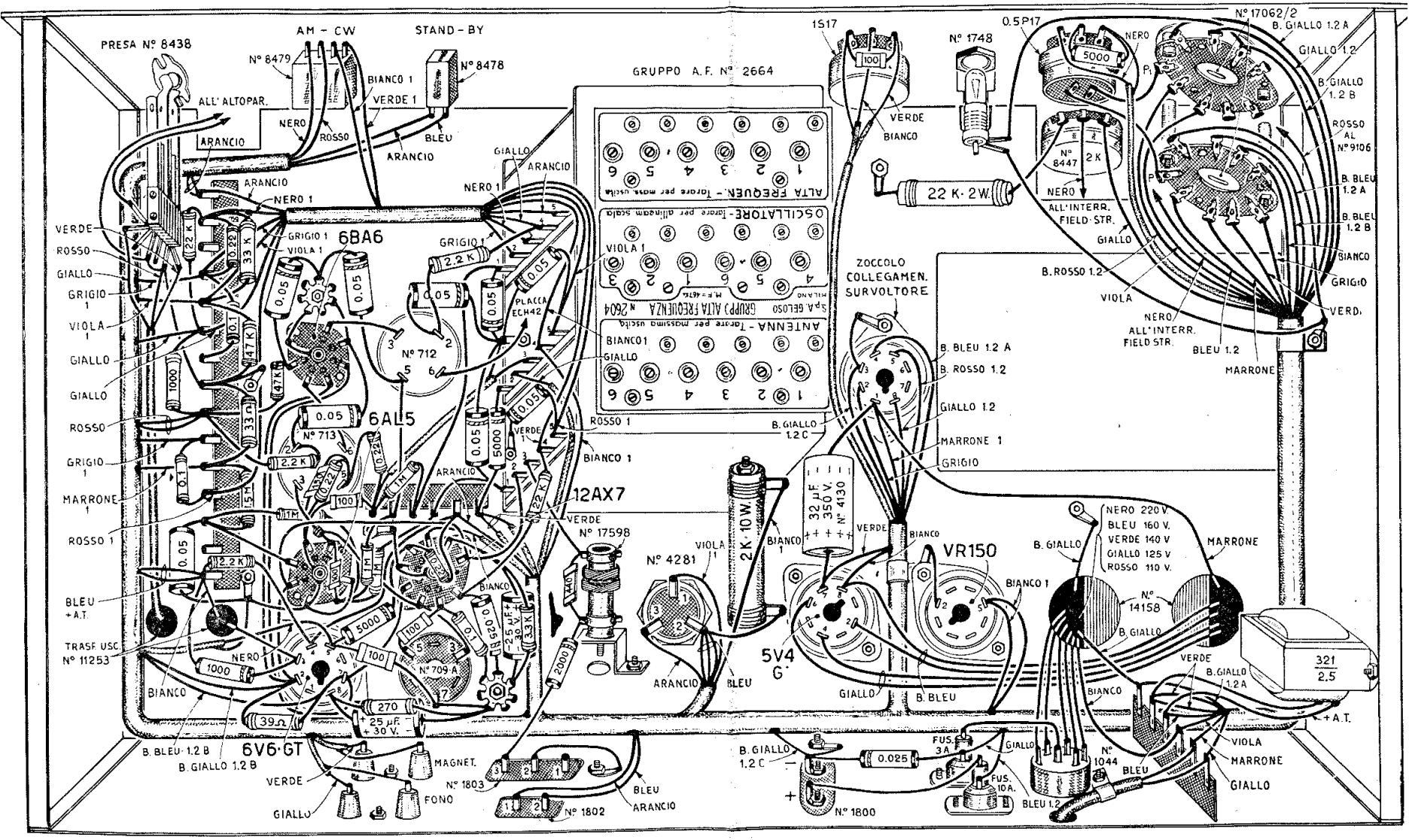

PRESA N° 8438
AM - CW
STAND - BY
N° 8479
N° 8478
BIANCO 1
VERDE 1
ALL' ALTOPAR.
NERO
ROSSO
BLEU
ARANCIO
GRUPPO A.F. N° 2664
ALTA FREQUEN. - Tarare per mass. uscita
OSCILLATORE - Tarare per allineam. scala
ANTENNA - Tarare per massima uscita
GRUPPO ALTA FREQUENZA N 2604
S.p.A. GELOSO MILANO
1S17
N° 1748
0.5P17
N° 17062/2
B. GIALLO 1.2 A
GIALLO 1.2
B. GIALLO 1.2 B
ROSSO AL N° 9106
B. BLEU 1.2 A
B. BLEU 1.2 B
BIANCO
GRIGIO
VERDE
MARRONE
N° 8447
2 K
22 K · 2 W.
ALL' INTERR. FIELD STR.
B. ROSSO 1.2
VIOLA
NERO
ALL' INTERR. FIELD STR.
BLEU 1.2
ZOCCOLO COLLEGAMEN. SURVOLTORE
B. BLEU 1.2 A
B. ROSSO 1.2
GIALLO 1.2
MARRONE 1
GRIGIO
6BA6
6AL5
12AX7
6V6·GT
5V4 G
VR150
N° 17598
N° 4281
N° 709·A
N° 1803
N° 1802
N° 1800
N° 1044
N° 14158
N° 1803
N° 1802
N° 1800
N° 1044
N° 14158
N° 713
N° 712
PLACCA ECH42
TRASF. USC. N° 11253
BLEU +A.T.
MAGNET.
FONO
FUS. 3A
FUS. 10A.
NERO 220 V.
BLEU 160 V.
VERDE 140 V
GIALLO 125 V
ROSSO 110 V.
32 µF. 350 V. N° 4130
2K · 10W.
25 µF. 30 V.
321 / 2.5
+A.T.